De gebiedsgerichte aspecten van het waterbeheer in het

- IJzerbekken
- Bekken van de Brugse Polders
- Leiebekken

https://sgbp.integraalwaterbeleid.be/bekkens

Integraal Waterbeleid
Samen werken aan water

COÖRDINATIECOMMISSIE
INTEGRAAL WATERBELEID

www.volvanwater.be

Kennismaking

Wie is wie

Toestand

Drukken

Visie en acties

Focus op gebied X , Y, …

Integraal Waterbeleid
Samen werken aan water

COÖRDINATIECOMMISSIE
INTEGRAAL WATERBELEID

Samen werken aan water in het

IJzerbekken

Integraal Waterbeleid
Samen werken aan water

IJZERBEKKEN

Kennismaking

noorden vlak poldergebied

zuiden hellend gebied

toerisme in kustzone

veel landbouw

grensoverschrijdend

waterproductiecentrum
De Blankaart

Integraal Waterbeleid
Samen werken aan water

IJZERBEKKEN

Wat zijn de belangrijkste uitdagingen in het bekken?

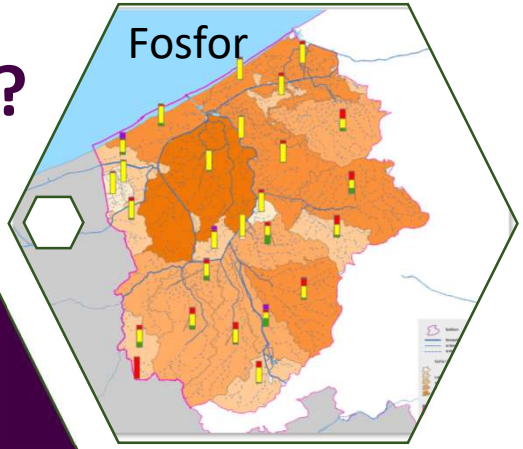

Bereiken van de goede toestand van de waterlopen

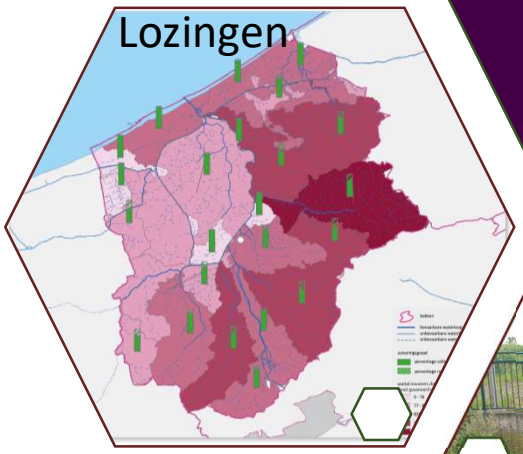

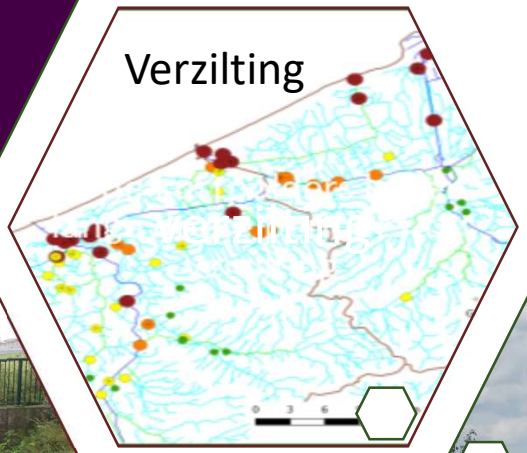

Integraal Waterbeleid
Samen werken aan water

IJZERBEKKEN

Wat zijn de belangrijkste uitdagingen?

voorkomen van wateroverlast

voorkomen van waterschaarste

Integraal Waterbeleid
Samen werken aan water

IJZERBEKKEN

Gebiedsgerichte uitdagingen

Klasse 1 - speerpuntgebied

Klasse 2 - speerpuntgebied

Klasse 3 - speerpuntgebied

- Blankaart Waterlopen

Klasse 4 - aandachtsgebied

- Grote Kemmelbeek, Poperingevaart

Klasse 5 - aandachtsgebied

- Langgeleed, Moerdijkvaart, IJzer bovenstrooms, Ieperlee, Ringslot

Klasse 6

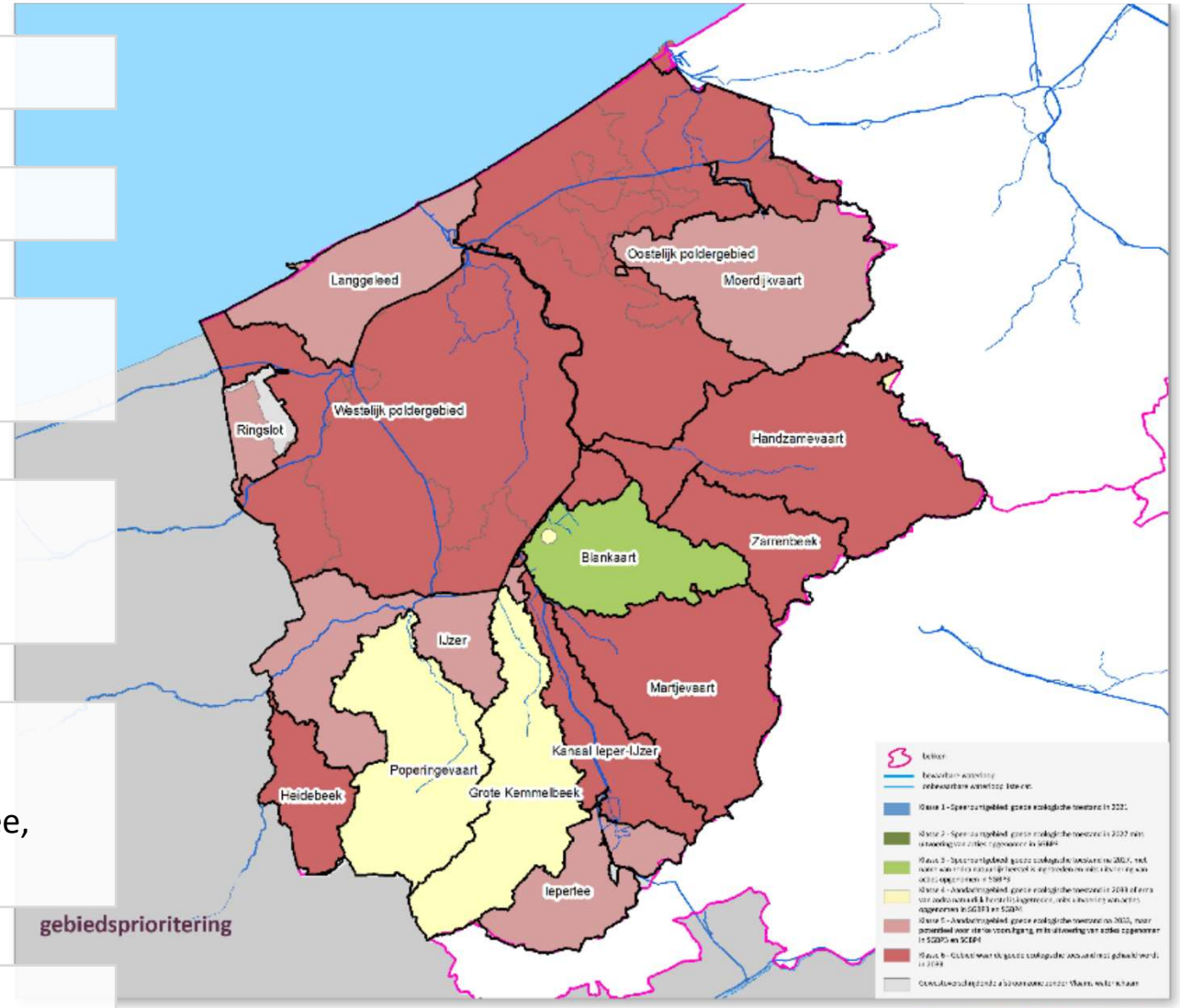

IJZERBEKKEN

… vertaald naar visie en acties

Klasse 1 - speerpuntgebied

Klasse 2 - speerpuntgebied

Klasse 3 - speerpuntgebied

- Blankaart Waterlopen

Klasse 4 - aandachtsgebied

- Grote Kemmelbeek, Poperingevaart

Klasse 5 - aandachtsgebied

- Langgeleed, Moerdijkvaart, IJzer bovenstrooms, Ieperlee, Ringslot

Klasse 6

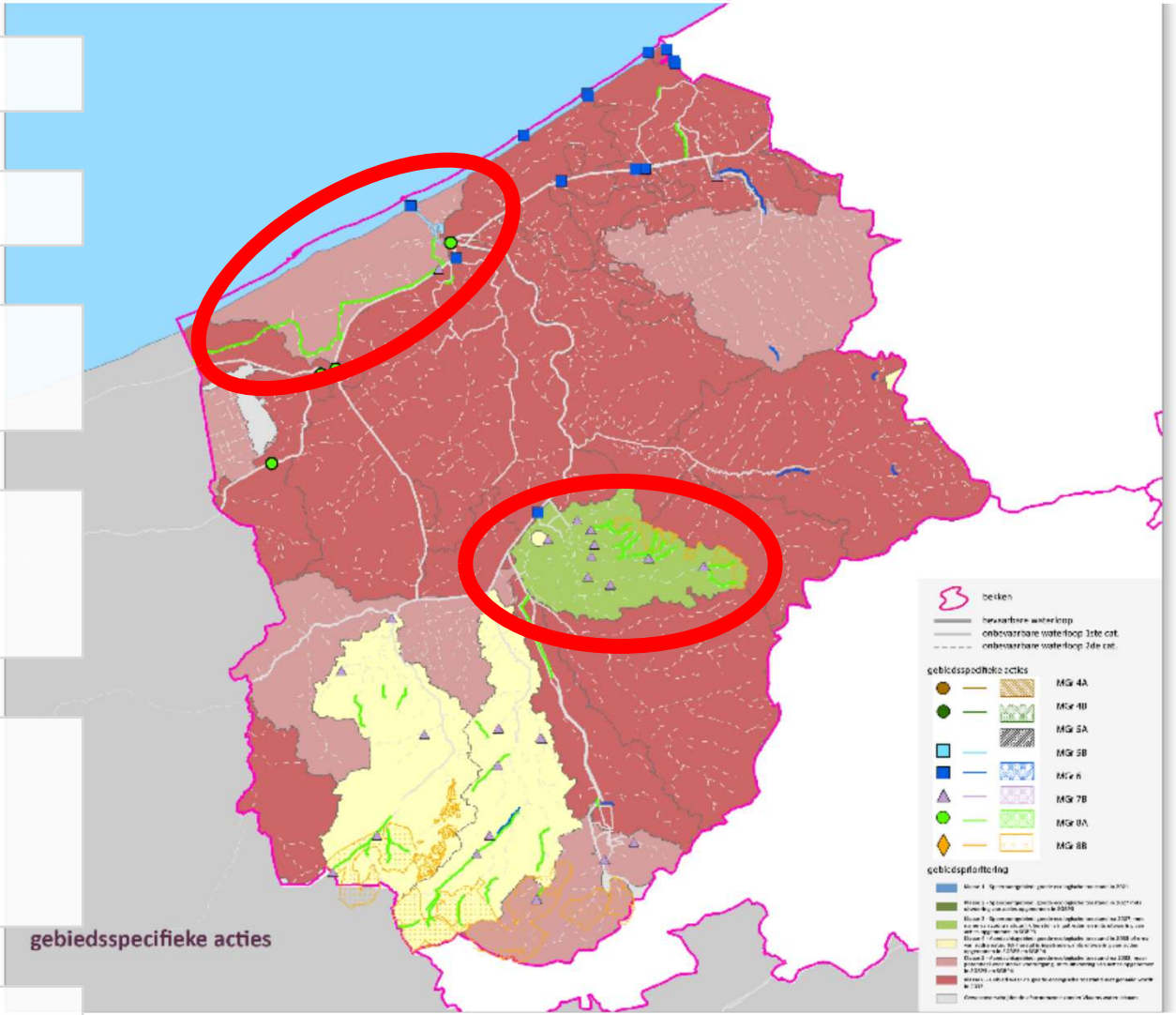

IJZERBEKKEN

Focus op de Blankaart

Klasse 3 - speerpuntgebied

Waterproductie

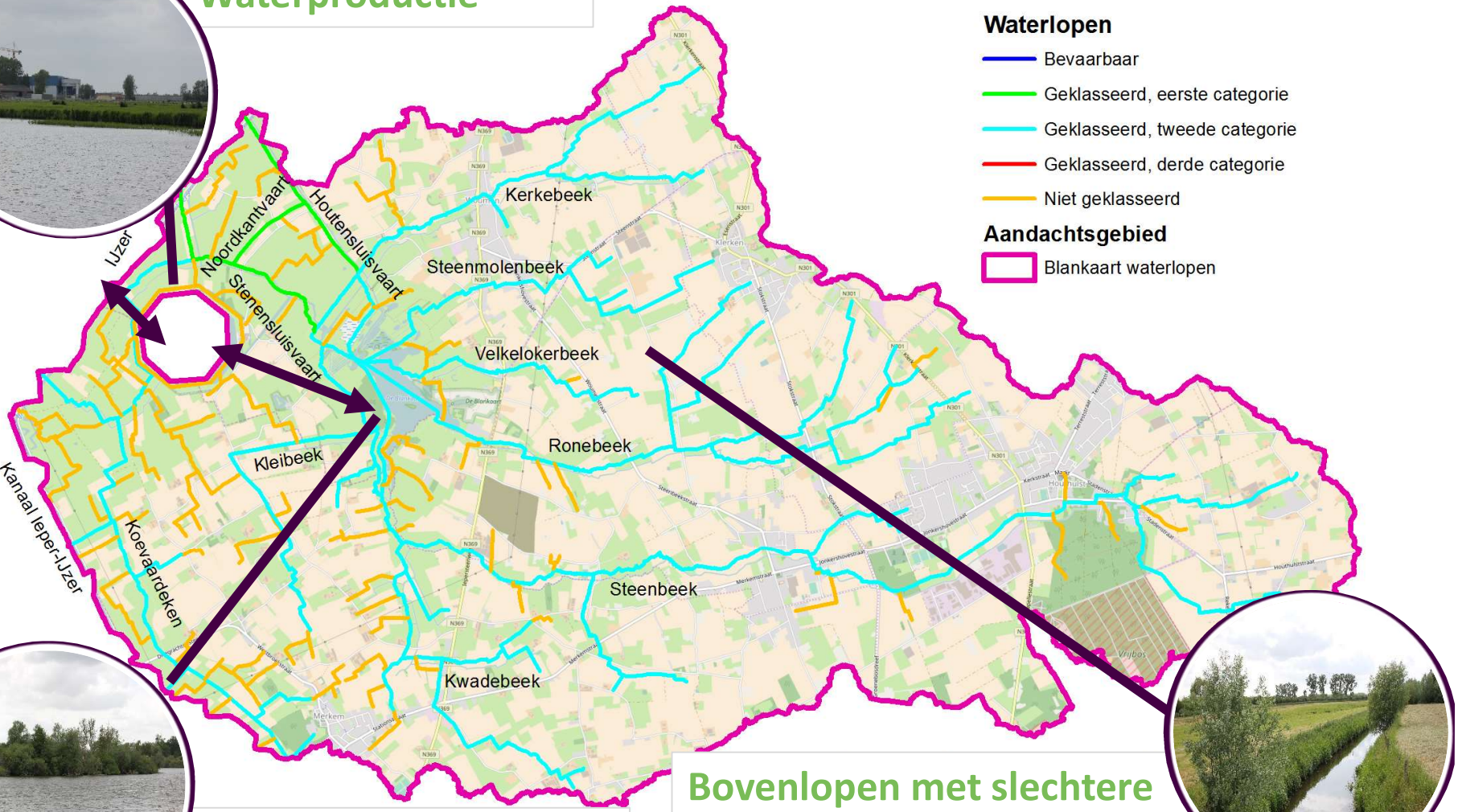

Blankaart Vijver
Natuurinrichtingsproject

Bovenlopen met slechtere waterkwaliteit

IJZERBEKKEN

Focus op de Blankaart

Klasse 3 - speerpuntgebied

- Goed
- Matig
- Ontoereikend
- Slecht

Ecologische toestand:

- Evaluatie biologische elementen:

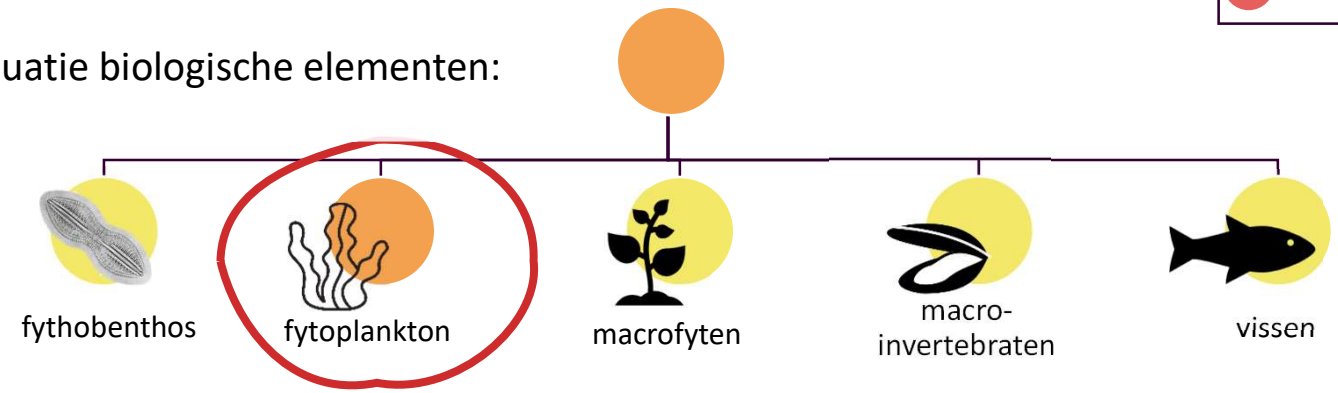

- Evaluatie fysisch-chemische elementen (ondersteunend):

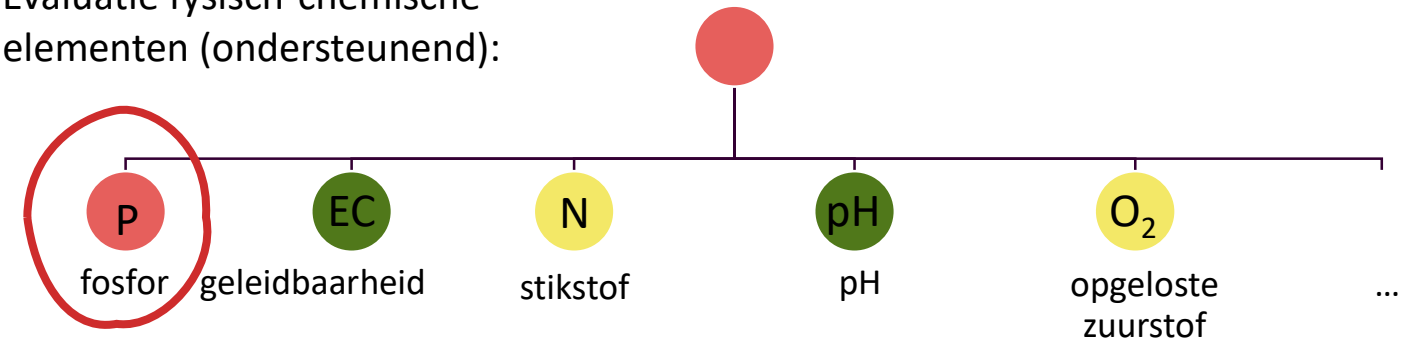

- Evaluatie hydromorfologie:

Focus op de Blankaart
Toestand en drukken

Klasse 3 - speerpuntgebied

oppervlaktewaterkwaliteit

Overschrijdingen MAP-meetpunten

Incidenten
Uitspoeling, afspoeling, erfsappen, …

Verdwenen/Ingekokerde bovenlopen

Pesticiden

Lage riolerings- en zuiveringsgraad
25 % van de inwoners loost in de beken
Sterk verdund afvalwater naar RWZI Woumen
Overstortwerking Kerkebeek

Erosie
Slibvangen op Ronebeek en Steenbeek

Biologie
Vissen, macro-invertebraten, …

Natuurinrichtingsproject
Streefpeil vijver wordt in zomer niet gehaald door droogte

Integraal Waterbeleid
Samen werken aan water

IJZERBEKKEN

Focus op de Blankaart

… vertaald naar acties

Klasse 3 - speerpuntgebied

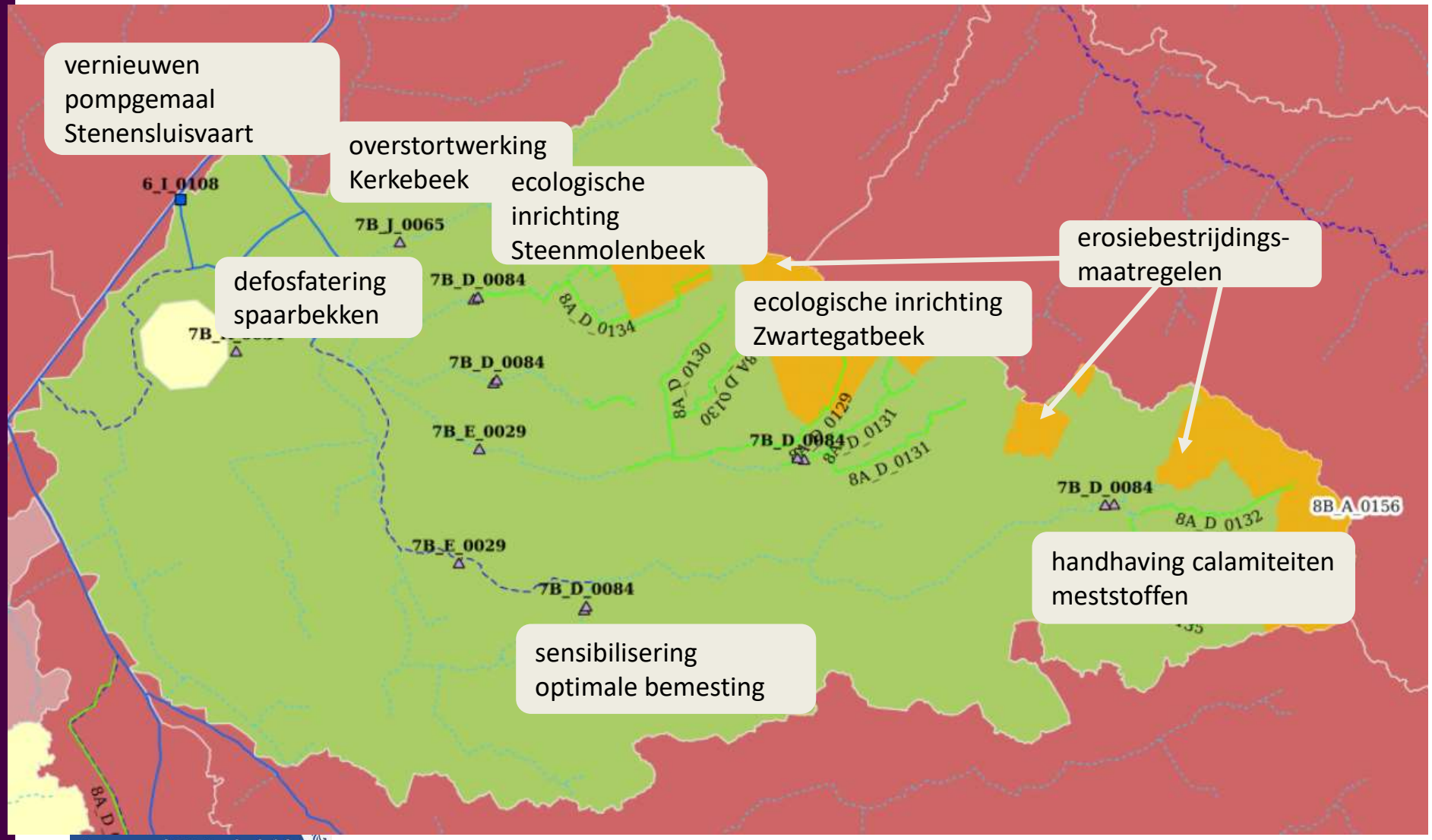

Integraal Waterbeleid
Samen werken aan water

IJZERBEKKEN

Focus op het Langgeleed

Klasse 5 - Aandachtsgebied

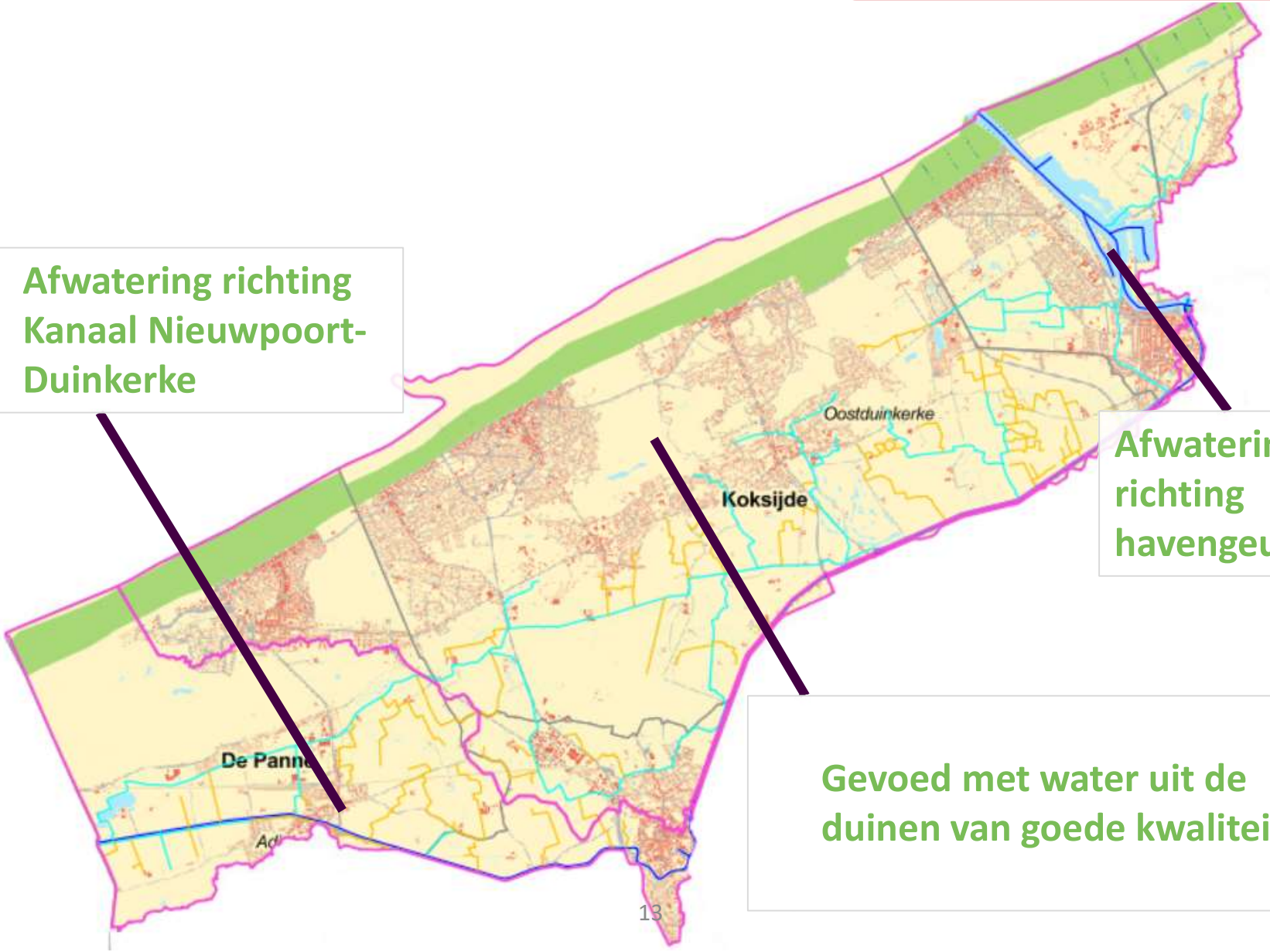

Afwatering richting Kanaal Nieuwpoort-Duinkerke

Afwatering richting havengeul

Gevoed met water uit de duinen van goede kwaliteit

Focus op het Langgeleed

Klasse 5 - Aandachtsgebied

- Goed
- Matig
- Ontoereikend
- Slecht

Ecologische toestand:

- Evaluatie biologische elementen:

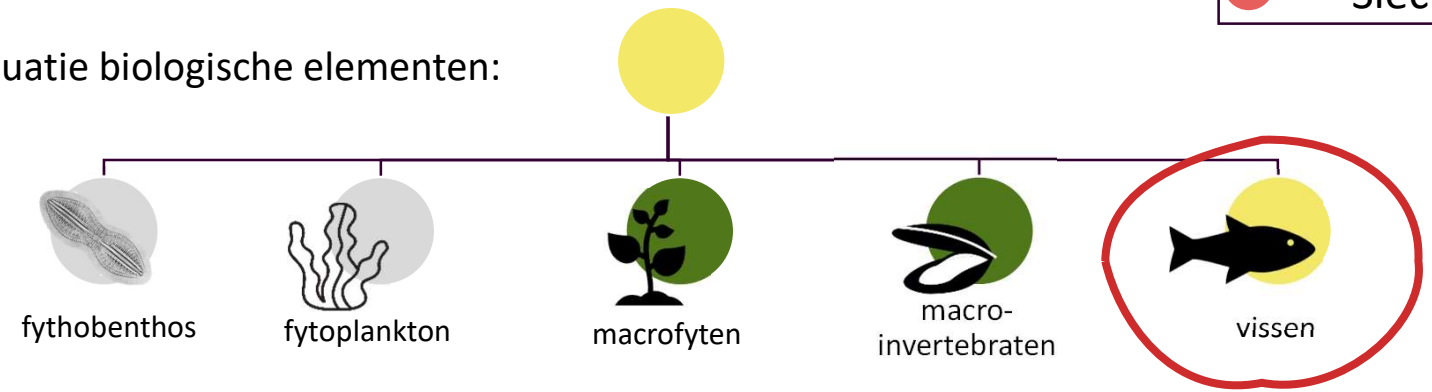

- Evaluatie fysisch-chemische elementen (ondersteunend):

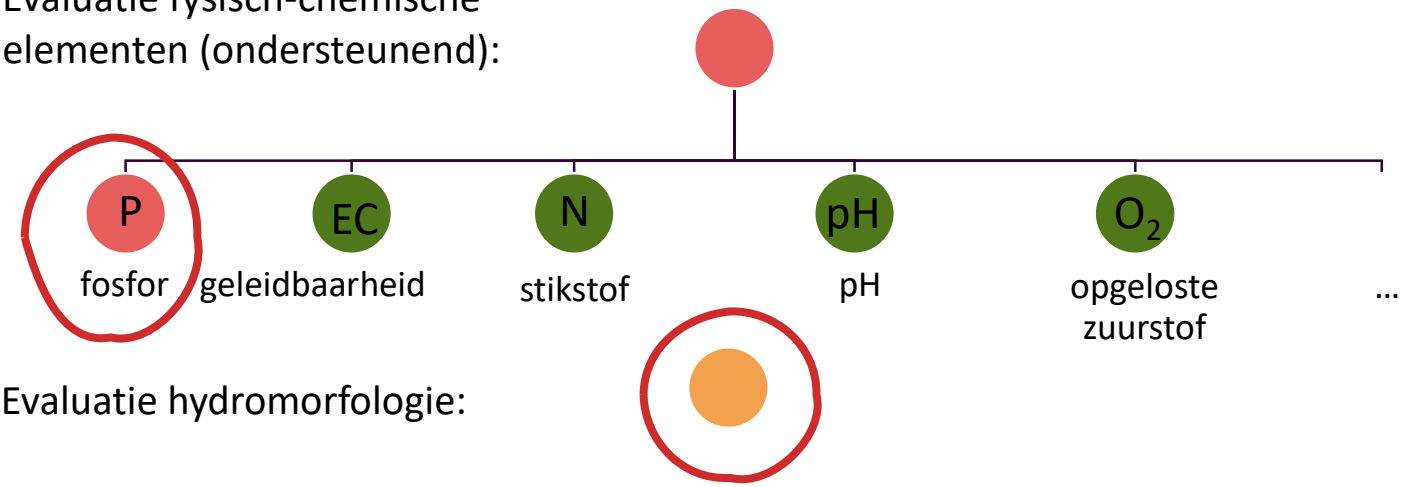

- Evaluatie hydromorfologie:

Focus op het Langgeleed

… vertaald naar acties

Klasse 5 - Aandachtsgebied

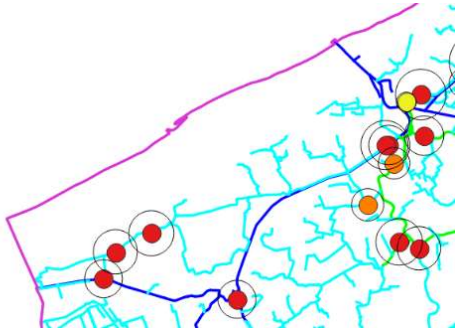

Analyse oorsprong fosforvracht

Oplossen vismigratie-knelpunten

Analyse oorzaak matige score voor vissen

Ecologische inrichting Langgeleed

Integraal Waterbeleid
Samen werken aan water

IJZERBEKKEN

Samen werken aan water in het

IJzerbekken

Integraal Waterbeleid
Samen werken aan water

IJZERBEKKEN